

1

Pequeño Recorrido

**PR-A 50**  
**SENDA DE LAS CARBONERAS**  
y ascensión al monte Cruz del Castillo

Señalización

-  Continuidad del sendero
-  Cambio de dirección
-  Dirección equivocada

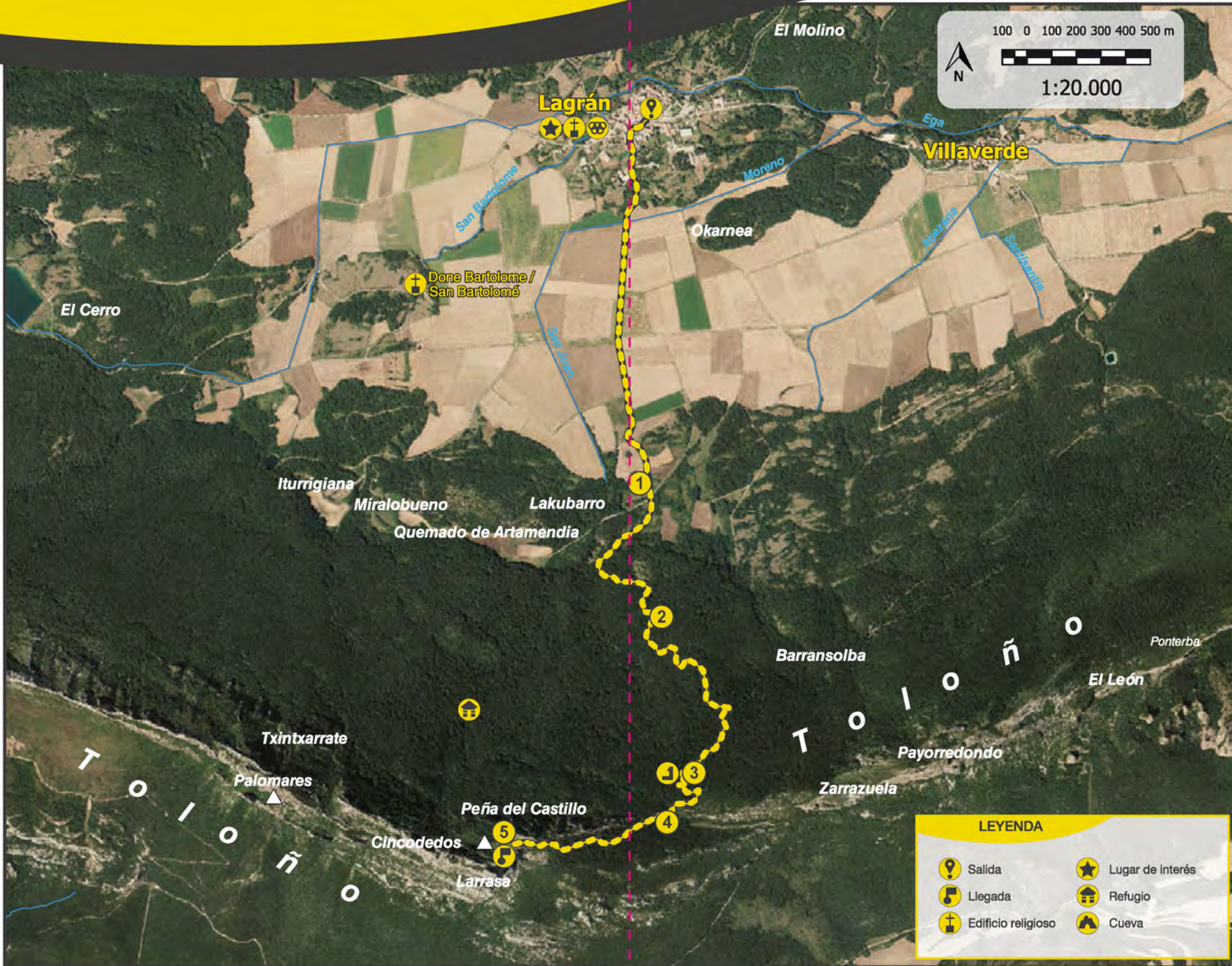





# Red de itinerarios de MONTAÑA ALAVESA

## Red de pequeños recorridos de MONTAÑA ALAVESA

### FICHA TÉCNICA

	Distancia	4,5 km
	Tiempo	2h 00'
	Dificultad	Baja
	Tipo de recorrido	Travesía

Ruta de gran belleza paisajística que asciende al monte Cruz del Castillo siguiendo un itinerario educativo con paneles interpretativos y reproducciones de carboneras.

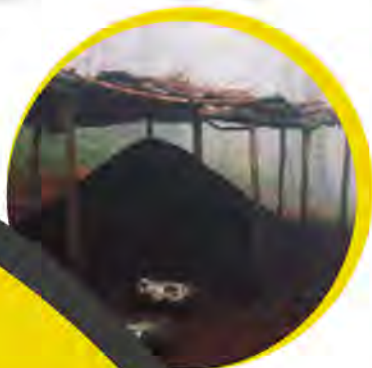

[www.arabakomendialdea.eu](http://www.arabakomendialdea.eu)

Cuadrilla de  
Montaña Alavesa  
Ctra. Vitoria-Estella, 7  
01110 Santa Cruz de Campezo  
(ÁLAVA)

945405424

[arabakomendialdea@arabakomendialdea.eu](mailto:arabakomendialdea@arabakomendialdea.eu)

Oficina de Turismo Comarcal  
Centro de interpretación  
Via verde del Vasco Navarro  
01128 Antoñana  
(ÁLAVA)

945410577



### DESCRIPCIÓN

LAGRÁN. El caminante inicia su andadura en la Plaza de la Música siguiendo la Calle Laguardia que pasa junto al Palacio Barroco de los Viana. Tras sobrepasar el cementerio se deja atrás el pueblo.

Pronto termina el firme de asfalto, dando paso a una pista parcelaria de rectilíneo trazado rumbo al sur. El vial se extiende en busca de los pasos de la sierra, que alza poderosa e imponente sus crestas calcáreas a casi 1.500 m. de altitud. El monte Cruz del Castillo dibuja su erizada silueta en la que se columbra su cruz dímera con ayuda de prismáticos.

El senderista se va acercando a la base de la cadena mientras va obviando otras derivaciones. Tras casi 2 km. Termina el firme de grava en un cruce de pistas ① Obviando el ramal de la derecha, se sigue recto sobrepasando un cartel que anuncia la ruta a seguir. El camino se torna ahora montaraz, al tiempo que se adentra en el quejigal, aunque enseguida le sustituye un soberbio hayedo, que será la formación dominante a lo largo de todo el trayecto.

La ruta describe una serie de revueltas mientras van apareciendo letreros acerca de la vegetación de la sierra. ② Andados 2,7 km. Y en una bifurcación surge un poste de flechas indicando la confluencia de varias rutas de senderismo: GR-1 "Sendero Histórico", GR-38 "Ruta del vino y del pescado" ③ ambas con topoguías publicadas así como la presente ruta. El senderista prosigue al frente por la indicación que marca al monte Cruz del Castillo, del que le separan 2 Km. Largos y casi 500m. de desnivel. Inmediatamente aparece la primera carbonera, ésta en su fase inicial, y a medida que el camino progresa bajo el frondoso hayedo con boj, van surgiendo otras en sucesivas fases de su construcción, cada una con su correspondiente cartel explicativo.

La tercera y última carbonera se ubica junto a la fuente de Huecozabala ④, situada a algo más de 1.000 m de altitud y lugar idóneo para hacer un alto en el camino.

Tras la fuente, una corta trocha enlaza con otra pista principal y un nuevo poste marca la ruta a seguir: siempre hacia arriba. Dejando una derivación a la izquierda, enseguida el camino se bifurca, debiendo seguir por el ramal de la izquierda que termina por convertirse en una senda que, mediante sucesivos lazos, salva el tramo final de la ascensión al pie del roquedo, situando al caminante en el famoso Puerto del Toro, a 1.200 m. de altitud y bajo el imponente farallón calcáreo de la Cruz del Castillo.

En pleno collado, un cartel anuncia la cima siguiendo una trocha que se desgaja por la derecha del camino principal entre espeso bujedo. La angosta senda se encumbra resuelta por la empinada y fragosa ladera.

Poco resta ya para coronar la cima cuando el bosque se abre dando vista a un grandioso paisaje. Las tierras llanas de Rioja Alavesa se extienden en un ocre horizonte, del que emerge con empaque la villa medieval de Laguardia sobre los espejos de sus Lagunas, declaradas Biotopo Protegido.

Tras sobrepasar un exiguo collado un último repecho sitúa al senderista en esta privilegiada cima de 1.432 m. ⑤ donde un extenso horizonte se abre ante sí.

### PERFIL

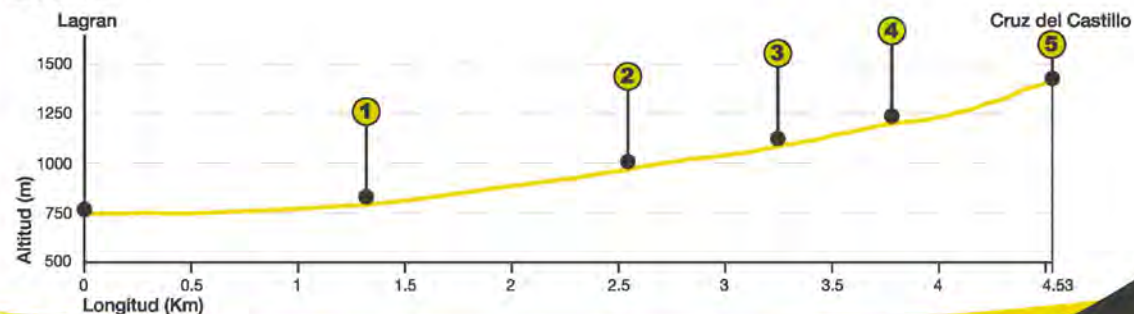

ARABAKO MENDIALDEKO  
KUADRILLA  
CUADRILLA DE  
MONTAÑA ALAVESA



Arabako Foru Aldundia  
Diputación Foral de Álava